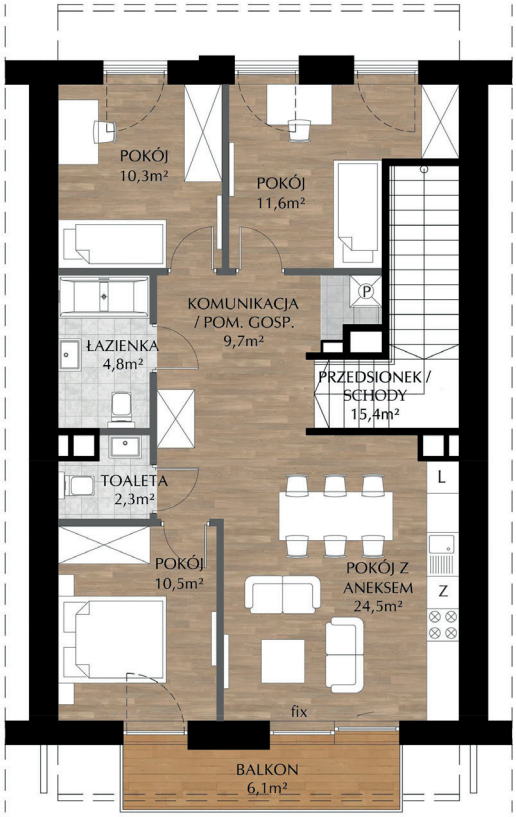

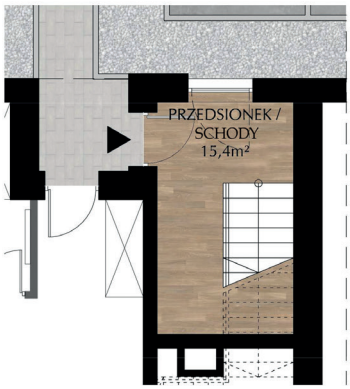

żołnierska
APARTAMENTY

Budynek	Apartament
AB	**2**

Kontygnacja	**Piętro**
Liczba pokoi	**4**
Miejsca parkingowe	**P6**
	PZ6
Powierzchnia użytkowa	**88,56 m²**
Powierzchnia balkonów	**6,1 m²**

Ściany konstrukcyjne Ściany działowe

Przedstawiona na rysunku aranżacja mieszkania ma charakter poglądowy i nie stanowi oferty w rozumieniu przepisów kodeksu cywilnego. Powierzchnie lokali zostały podane na podstawie projektu budowlanego. Ostateczne wymiary zostaną określone po dokonaniu pomiarów powykonawczych.

Adres inwestycji:
ul. Żołnierska 12A, AA, AB, AC, AD, B, BA, BB, BC, BD, 94-255 Łódź

Biuro sprzedaży:
ul. Rewolucji 1905 r 49a, II piętro p. 2.11, 90-215 Łódź

Nr tel: **535 878 535** | E-mail: **kontakt@apartamentyzolnierska.eu** | Strona: **www.apartamentyzolnierska.eu**

QTRZY Investment Group

Przedstawione na stronie internetowej www.apartametyzolnierska.eu w przedmiotowym formularzu wizualizacje, animacje oraz modele budynków mają charakter poglądowy i nie stanowią oferty ani zapewnienia w rozumieniu Kodeksu Cywilnego. Wygląd budynków oraz zagospodarowanie terenu mogą ulec zmianie na etapie realizacji. Wszelkie informacje i dane zawarte na niniejszej stronie internetowej/w przedmiotowym formularzu podlegają ochronie praw autorskich, zgodnie z ustawą z dnia 4 lutego 1994 r. o Prawie autorskim i prawach pokrewnych (Dz. U. 2006 Nr 90 poz. 631 z późn. zm.). Wykorzystywanie danych lub materiałów w jakimkolwiek celu wymaga każdorazowo pisemnej zgody Qtrzy spółka z ograniczoną odpowiedzialnością Żołnierska spółka komandytowa z siedzibą w Łodzi przy ul. Rewolucji 1905 r. 49a. W razie zapotrzebowania na ww. materiały prosimy o kontakt na adres: kontakt@apartamntyzolnierska.eu

Przedstawiona oferta cenowa ma jedynie charakter poglądowy, nie stanowi oferty handlowej w rozumieniu art.66 par.1 Ustawy z dnia 23 kwietnia 1964 r. - Kodeks Cywilny (tj. Dz. U. z 2019 poz. 1145. z późn. zm.).